

# Berufspolitik



Die Deutsche Psychotherapeutenvereinigung sei hier beispielhaft für alle engagierten Berufs- und Fachverbände genannt.

---

# Psychotherapeutenkammern

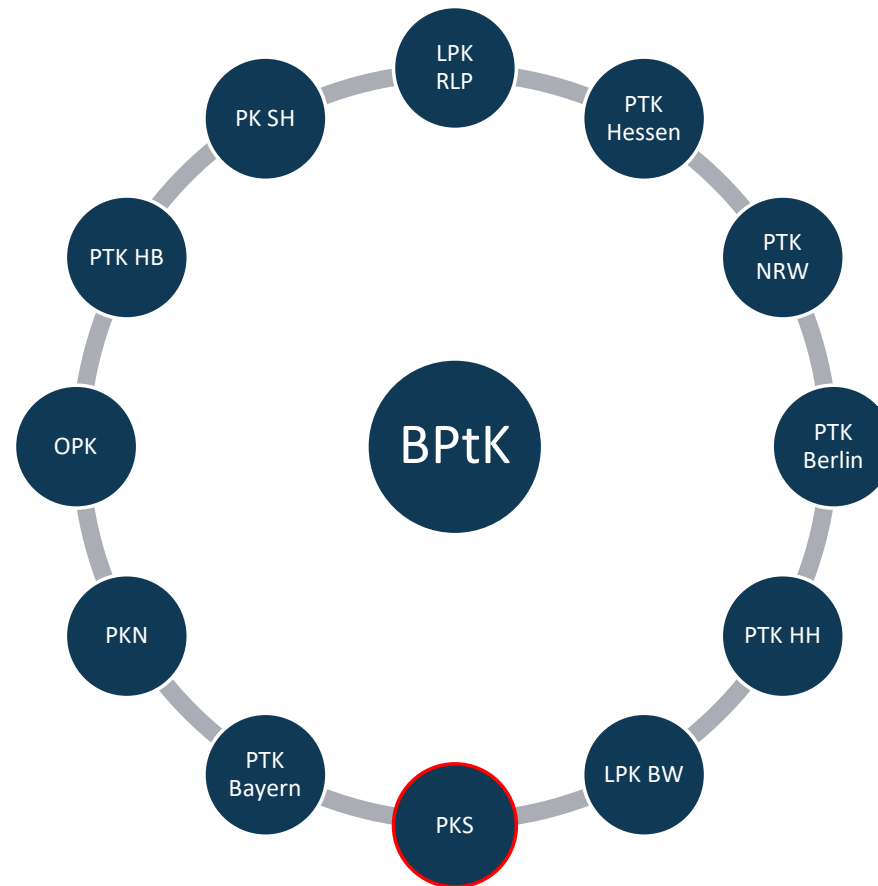

# Allgemeine Struktur der Psychotherapeutenkammer

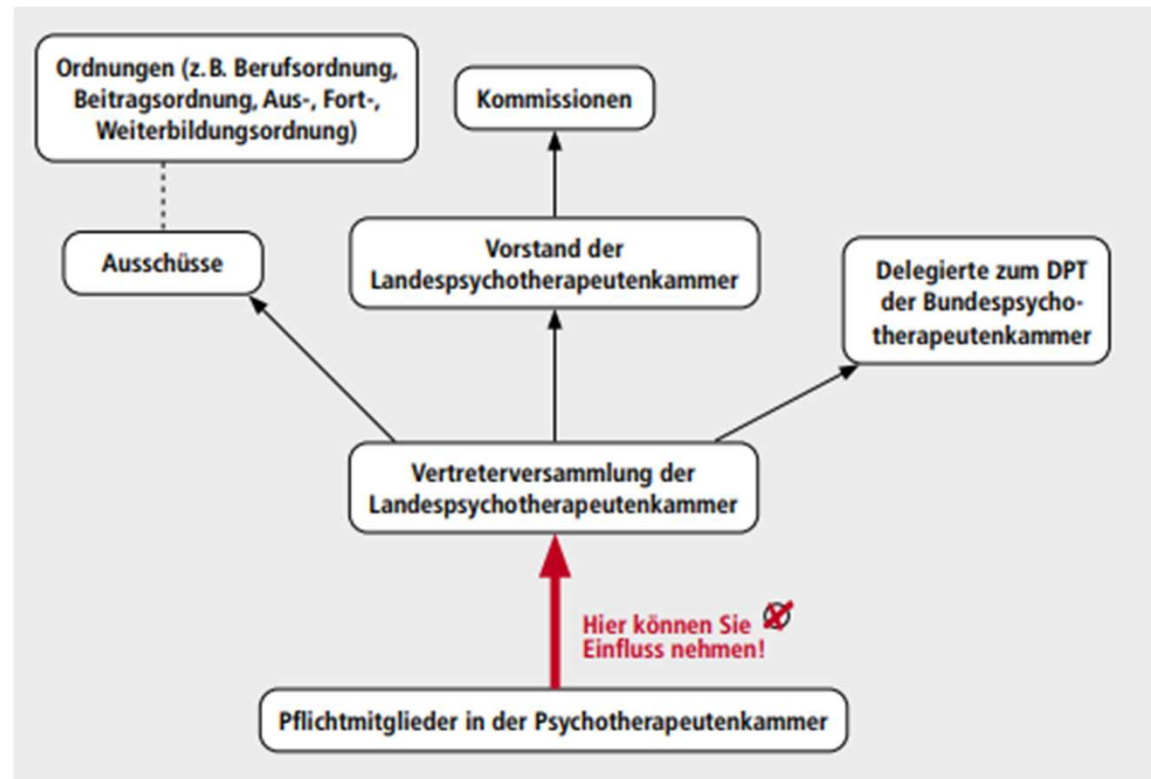

# Aufbau der PKS



## ORGANIGRAMM Stand 11.11.2022

Aufsichtsbehörde –  
Ministerium für Soziales, Gesundheit,  
Frauen und Familie

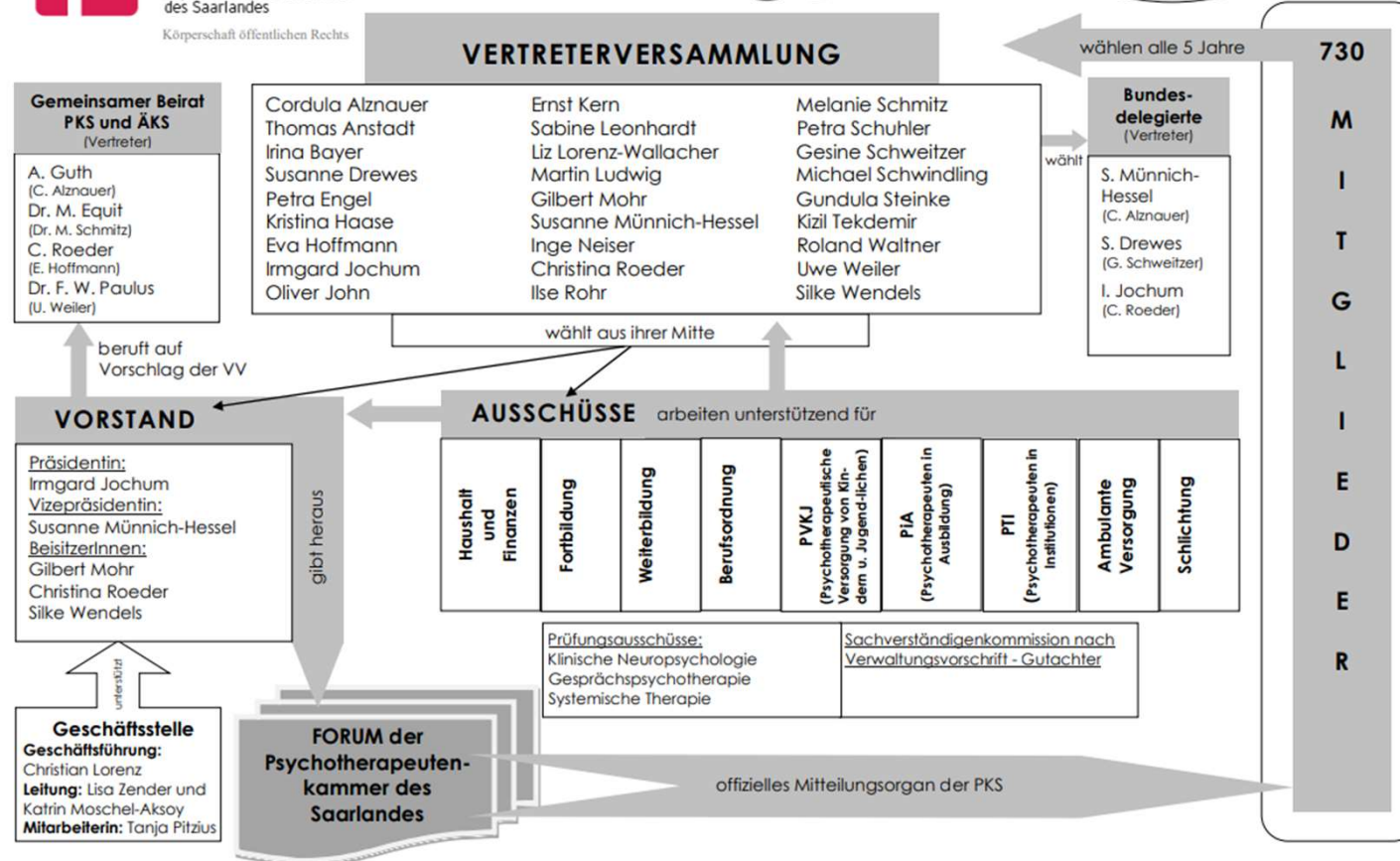

# Rechtsquellen Berufsrecht



pks

Psychotherapeutenkammer  
des Saarlandes



- Aktuelles ▾
  - Kammer ▾
  - Mitglieder ▾
  - Fortbildung ▾
  - Rechtliches ▾**
  - PiA/PTW ▾
  - Schwarzes
- Links

## Satzungen der Psychotherapeutenkammer

### **Aufwandsentschädigungen und Reisekosten**

Regelung der Aufwandsentschädigungen und Reisekosten der Psychotherapeutenkammer des Saarlandes (AER)  
Formular: [Abrechnung von Reisekosten / zeitlicher Inanspruchnahme](#)

### **Beitragsordnung**

Beitragsordnung der Psychotherapeutenkammer des Saarlandes

### **Berufsordnung**

Berufsordnung der Psychotherapeutenkammer des Saarlandes

### **Fortbildungsordnung**

Fortbildungsordnung der Psychotherapeutenkammer des Saarlandes

### **Gebührenordnung**

Gebührenordnung der Psychotherapeutenkammer des Saarlandes

### **Geschäftsordnung**

Geschäftsordnung der Psychotherapeutenkammer des Saarlandes

### **Haushalt- und Kassenordnung**

Regelungen über das Verfahren zur Aufstellung und Durchführung des Haushaltsplanes - Haushalts- und Kassenordnung -

---

# Vorteile des freien Berufs

- Unterschied zur/zum Psycholog\*in:
  - Interessenvertretung bei Gesetzgebungsprozessen
  - Eigene Regeln und Gestaltungsmöglichkeiten für Fort- und Weiterbildung
  - Qualitätssicherung
  - Berufsaufsicht aus der Profession

---

# Aufgabe 1: Aufsicht über die Berufspflichten und Vermittlung bei Streitigkeiten

- Die PKS wacht über die Erfüllung der Berufspflichten und die Wahrung der Berufsrechte der Mitglieder
  - In Berufsordnung festgeschrieben
- Beschwerde- und Schlichtungsverfahren
  - Fachkundige Aufsicht und Beurteilung durch Mitglieder der gleichen Profession
- Vermittlung bei Streitigkeiten
  - Zwischen Patient\*innen und Behandler\*innen
  - Zwischen Kammermitglieder\*innen untereinander
- Teilnahme an Berufsrechtskonferenz

## Aufgabe 2: Sicherstellung der Qualifikation und Förderung der Qualität der Berufsausübung

- Die PKS setzt sich für die Erhaltung und Weiterentwicklung der hohen Qualität des Berufsstandes ein
  - Organisation kammereigener Fortbildungsveranstaltungen
  - Bestehen verschiedenster Ausschüsse
  - Stellungnahmen bei Gesetzgebungsprozessen auf Landesebene
- Auf Bundesebene (BPTK)
  - Mitarbeit an AWMF-Leitlinien
  - Gutachten zu bestimmten Themen
- Informationen zu neuen Entwicklungen auf Landes- und Bundesebene
  - Newsletter der PKS
  - Psychotherapeutenjournal





---

# Gelungene Selbstverwaltung: Beispiel Muster-Weiterbildungsordnung PtW

- Weiterbildung wird vom Berufsstand geregelt
- Einheitliche Zugangsvoraussetzung
- Zulassung von Befugten und Weiterbildungsstätten erfolgt über die Kammern
- Weiterbildungsbefugte sind Angehörige des Berufsstandes
- PtW haben während der Weiterbildung Anspruch auf angemessenes Gehalt (Finanzierung noch in der politischen Diskussion)

---

## Aufgabe 3: Unterstützung des öffentlichen Gesundheitsdienstes

- Ansprechpartner für Behörden
  - Beispiel Privilegierte Impfung Kammermitglieder
  - Anhörungen im Landtag
- Beteiligung an Projekten
- Aktive Mitarbeit in Gremien
- Mitglied in Initiativ- und Arbeitskreisen: „Resilienz in Krisenzeiten“

---

## **Aufgabe 4: Vertretung der Belange der Mitglieder im Einklang mit den Interessen der Allgemeinheit**

- Information der Öffentlichkeit und Fachöffentlichkeit über aktuelle berufspolitische Entwicklungen
- Austausch mit anderen Institutionen
- Information der Patient\*innen: Broschüren BPtK (z. B. „Wege zur Psychotherapie“)
- Link zu Psychinfo

---

# Voraussetzungen zur Aufgabenerfüllung

- Ehrenamtliches Engagement
- Mitarbeit und Mitbestimmung des Vorstandes und der Mitglieder der Vertreterversammlung
- Vernetzung auf Landes- und Bundesebene
- Geschäftsstelle – aktuell 4 Mitarbeitende (insgesamt 2 Vollzeitstellen)
- Finanzielle Mittel

---

# Anliegen, für die die Kammer nicht zuständig ist

- Angelegenheiten der Kassenzulassung → Kassenärztliche Vereinigung / Berufsverbände
- Angelegenheiten der Approbation → Landesprüfungsamt
- Anfragen von Patient\*innen über freie Therapieplätze → direkt bei den niedergelassenen Kolleg\*innen, ggfls. Verweis auf Terminservicestelle
- Informationen und Unterstützung für den beruflichen Alltag → Berufsverbände
- Spezielle Fortbildungsangebote (bspw. DBT, Schematherapie,...) → Fachverbände